KGU GS-152-53-Z PRO Combinatievitrine: koel/ongekoeld, centraal gekoeld

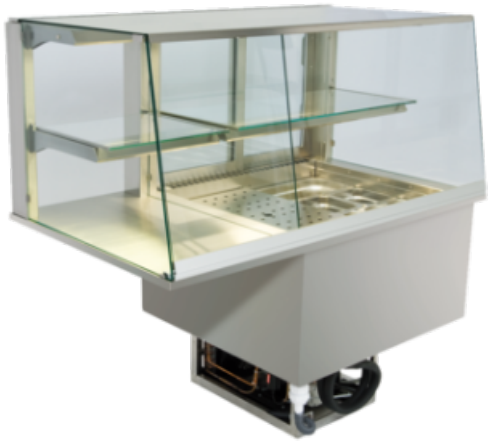

€ 7.691,00

excl. btw

Artikelnr.: EU535256

Glasopbouw: schuine uitvoering met normaal glas
Versie PRO: buitencorpus vlak en geslepen, geschikt voor uitstekende inbouw
Links: koelgedeelte - rechts: neutrale gedeelte (met vlak uitstaloppervlak) incl. scheidingsruit in het midden
Compleet roestvrij staal, alle zichtzijden geslepen
Binnenbak dicht gelast in hygiënische uitvoering
Isolatie in polyurethaanschuim (drukgeschuimd)
Gepoedercoate lamellenverdamper met circulatielucht - voor het reinigen opklapbaar
Toerentalgeregelde ventilator in laagspanning
Elektronische regeling met digitale temperatuuraanduiding
Volautomatische ontdooiing
Diepgetrokken dooiwaterafvoer HD 30
Binnenverlichting per etage
Reinigingsvriendelijke glasopbouw

Fouten en systeemfouten gereserveerd.

IDEAL Kältetechnik GmbH
In der Schörihub 28, 4810 Gmunden, AT
+43 7612 660 61
office@ideal-ake.at

AKE Ausseer Kälte- und Edelstahltechnik GmbH
Pichl 66, 8984 Bad Mitterndorf, AT
+43 3624 211 00
office@ake.at

Model:	schuin
Breedte:	1515
Diepte:	695
Hoogte:	900
Versie:	Z
Opgenomen vermogen koud:	110 Watt
Spanning Volt:	230V
Frequentie Hz:	50Hz
Koelmiddel:	R134a
Koelvermogen:	500 Watt bij VT -6°C
Temperatuurklasse:	H1 +1 +10

Fouten en systeemfouten gereserveerd.

IDEAL Kältetechnik GmbH
In der Schörihub 28, 4810 Gmunden, AT
+43 7612 660 61
office@ideal-ake.at

AKE Ausseer Kälte- und Edelstahltechnik GmbH
Pichl 66, 8984 Bad Mitterndorf, AT
+43 3624 211 00
office@ake.at