BAK L GR-92-51-E R290 Inbouwkoelvitrine, uittrekbaar taartenplateau: bedrijfsklaar

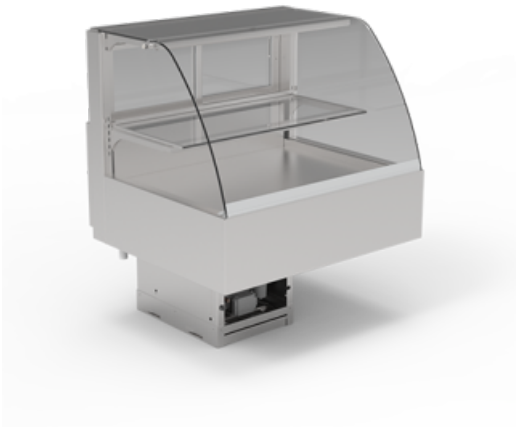

€ 7.999,00

excl. btw

Artikelnr.: EU357300

Glasopbouw: ronde uitvoering met normaal glas
Compleet roestvrij staal, alle zichtzijden geslepen
Binnenbak dicht gelast in hygiënische uitvoering
Isolatie in polyurethaanschuim (drukgeschuimd)
Gepoedercoate lamellenverdamper met circulatielucht - voor het reinigen opklapbaar
Toerentalgeregelde ventilator in laagspanning
Elektronische regeling met digitale temperatuuraanduiding
Volautomatische ontdooiing
Diepgetrokken dooiwaterafvoer HD 30
Binnenverlichting per etage
Reinigingsvriendelijke glasopbouw

Fouten en systeemfouten gereserveerd.

IDEAL Kältetechnik GmbH
In der Schörihub 28, 4810 Gmunden, AT
+43 7612 660 61
office@ideal-ake.at

AKE Ausseer Kälte- und Edelstahltechnik GmbH
Pichl 66, 8984 Bad Mitterndorf, AT
+43 3624 211 00
office@ake.at

Model:	rond
Breedte:	920
Diepte:	795
Hoogte:	1078
Versie:	E
Opgenomen vermogen koud:	324 Watt
Jaarlijks energieverbruik kWh:	1759,3000
Energie-efficiëntie-index:	37,9217
Spanning Volt:	230
Frequentie Hz:	50
Koelmiddel:	R290
Koelvermogen:	490 Watt bij VT -6°C
Energie-efficiëntieklasse:	D
Temperatuurklasse:	H1 +1 +10
Energieverbruik kWh 24u:	4,8200
Klimaatklasse Koelkasten:	3
Norm:	EN ISO 23953-2

Fouten en systeemfouten gereserveerd.

IDEAL Kältetechnik GmbH
In der Schörihub 28, 4810 Gmunden, AT
+43 7612 660 61
office@ideal-ake.at

AKE Ausseer Kälte- und Edelstahltechnik GmbH
Pichl 66, 8984 Bad Mitterndorf, AT
+43 3624 211 00
office@ake.at