Gastro AE-112-65-E R290 Vitrine réfrigérée sur table: prêt à brancher

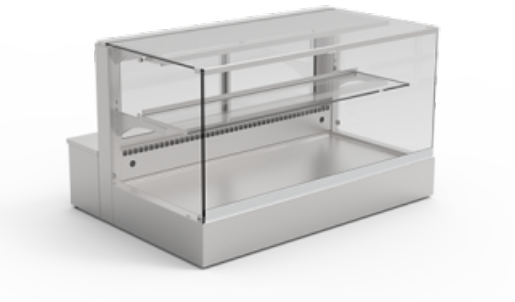

6 373,00 €

hors TVA

Réf. d'article : EU356361

Vitrine à poser sur plan
Structure en verre : exécution angulaire avec vitrage normal
Entièrement en acier inoxydable, toutes faces visibles poncées
Cuve intérieure à soudage étanche de conception hygiénique
Isolation en mousse de polyuréthane rigide (mousse comprimée)
Évaporateur à lamelles à air pulsé laqué - relevable à des fins de nettoyage
Ventilateur basse tension à vitesse contrôlée
Réglage électronique avec affichage numérique de la température
Dégivrage entièrement automatique
Écoulement de l´eau de condensation embouti HD 30
Éclairage intérieur à chaque étage
Structure en verre facile à nettoyer

Erreurs, changements et omissions réservés.

IDEAL Kältetechnik GmbH
In der Schörihub 28, 4810 Gmunden, AT
+43 7612 660 61
office@ideal-ake.at

AKE Ausseer Kälte- und Edelstahltechnik GmbH
Pichl 66, 8984 Bad Mitterndorf, AT
+43 3624 211 00
office@ake.at

Modèle:	angulaire
Largeur:	1125
Profondeur:	810
Hauteur:	655
Version:	E
Puissance absorbée froide:	183 Watt
Cuve intérieure largeur:	1035
Cuve intérieure profondeur:	445
Cuve intérieure hauteur:	15
Consommation annuelle d'énergie kWh:	963,6000
Indice d'efficacité énergétique:	20,5882
Voltage Volt:	230V
Fréquence Hz:	50Hz
Fluide frigorigène:	R290
Capacité frigorifique:	340 Watt à TE -6°C
Classe d'efficacité énergétique:	C
Classe de température:	H1 +1 +10
Consommation d'énergie kWh 24h:	2,6400
Classe climatique armoires réfrigérées:	3
Norme:	EN ISO 23953-2

Erreurs, changements et omissions réservés.

IDEAL Kältetechnik GmbH
In der Schörihub 28, 4810 Gmunden, AT
+43 7612 660 61
office@ideal-ake.at

AKE Ausseer Kälte- und Edelstahltechnik GmbH
Pichl 66, 8984 Bad Mitterndorf, AT
+43 3624 211 00
office@ake.at