KÜHLWANNEN

ZUBEHÖR UND SONDERAUSSTATTUNG

Modell	Benennung		Art.-Nr.	Preis
	Metallfilter	bis 0,6 kW	309 001	271,-
	Metallfilter	ab 0,6 kW	309 002	305,-
	Messerabstreifer eingebaut unbeheizt		309 046	165,-
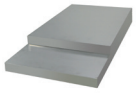	Stufenauslage	(400 x 600 mm)	253 677	144,-
	Schneidbrett CNS	pro lfm	309 030	492,-
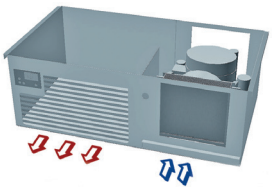	Breites Maschinenfach (695 mm)	für Vitrinen Typ 80	253 980	456,-
	Breites Maschinenfach (860 mm)	für Vitrinen ab Typ 112	253 981	502,-
	Snackwellen GN 1/1	(530 x 325 mm)	309 020	82,-
	Snackwellen GN 2/4	(530 x 162 mm)	309 021	71,-
	Snackwellen EURO 1	(600 x 400 mm)	309 025	88,-
	Snackwellen EURO 1/2	(600 x 200 mm)	309 026	77,-

KÜHLWANNEN

Fußgestelle für die Kombination mit Kühlwannen

Ausführung

Formrohrgestell rundum mit CNS 1.4301 verkleidet. Mit höhenverstellbaren (+/- 12 mm) Stellfüßen.

Gestell rundum offen (bauseitige Verkleidung)

FG UNVERBLENDET

Modell	Benennung	Art.-Nr.	Preis
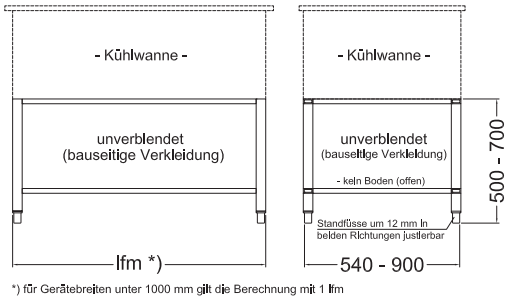	Fußgestell unverblendet per lfm	303 925	841,-

*) für Gerätebreiten unter 1000 mm gilt die Berechnung mit 1 lfm

ZUBEHÖR UND SONDERAUSSTATTUNG

Benennung		Art.-Nr.	Preis
Einbaurahmen für UKW 1/1	Minderpreis	254 450	-262,-
Einbaurahmen für UKW 2/1	Minderpreis	254 451	-304,-
Einbaurahmen für UKW 3/1	Minderpreis	254 452	-384,-
Einbaurahmen für UKW 4/1	Minderpreis	254 453	-463,-
Einbaurahmen für UKW 5/1	Minderpreis	254 454	-520,-
Einbaurahmen für UKW 6/1	Minderpreis	254 455	-581,-
Einbaurahmen für Euro 1	Minderpreis	254 456	-276,-
Einbaurahmen für Euro 2	Minderpreis	254 457	-357,-
Einbaurahmen für Euro 3	Minderpreis	254 458	-440,-
Einbaurahmen für Euro 4	Minderpreis	254 459	-604,-
Einbaurahmen für Bakery 1,5	Minderpreis	254 466	-310,-
Einbaurahmen für Bakery 2 / Kombi 2	Minderpreis	254 467	-365,-
Einbaurahmen für Bakery 3 / Kombi 3	Minderpreis	254 468	-448,-
Einbaurahmen für Bakery 4 / Kombi 4	Minderpreis	254 469	-616,-
Einbaurahmen für Bakery S 1,5	Minderpreis	254 470	-343,-
Einbaurahmen für Bakery S 2	Minderpreis	254 471	-400,-
Einbaurahmen für Bakery S 3	Minderpreis	254 472	-497,-
Einbaurahmen für Bakery S 4	Minderpreis	254 473	-680,-
Einbaurahmen	für Praline H 1-38	254 480	380,-
Einbaurahmen	für Praline H 1,5-38 / Bakery H 1-32/38	254 481	426,-
Einbaurahmen	für Praline H 2-38 / Bakery H 2-32/38	254 482	444,-
Einbaurahmen	für Praline H 3-38 / Bakery H 3-32/38	254 483	548,-
Einbaurahmen	für Praline H 4-38 / Bakery H 4-32/38	254 484	751,-
Einbaurahmen	für Bakery H 5-32/38	254 485	864,-

IDEAL Kältetechnik GmbH
In der Schörihub 28, 4810 Gmunden, AT
+43 7612 660 61
office@ideal-ake.at

zzgl. Ust. | gültig ab 05/2022

AKE Ausseer Kälte- und Edelstahltechnik GmbH
Pichl 66, 8984 Bad Mitterndorf, AT
+43 3624 211 00
office@ake.at